Organized by

Sanctioned by

A.C.C

Subvented by

CULTURE, SPORTS AND TOURISM BUREAU
Arts & Sport Development Fund
文化體育及旅遊局
藝術及體育發展基金

Supported by

康樂及文化事務署
Leisure and Cultural Services Department

Venue Supported by

香港青年協會
the hongkong federation of youth groups
大美督戶外活動中心
Tai Mei Tuk Outdoor Activities Centre

Asian Cup Canoe Competition, Hong Kong 2023-24
(Ocean Racing)

OCEAN RACING

9 DEC 2023

From TAI MEI TUK

To SHEK MUN

Sponsored by

2XU

Cancer Council Australia
澳洲防癌協會認可

2023-24 年亞洲盃 - 海洋獨木舟比賽(香港)

Asian Cup Canoe Competition, Hong Kong 2023-24 (Ocean Racing)

日期
Date : 2023 年 12 月 9 日 (星期六)
9 December 2023 (Saturday)

地點
Venue : 香港青年協會大美督戶外活動中心至中國香港獨木舟總會石門訓練中心
HKFYG Tai Mei Tuk Outdoor Activities Centre to HKCCU Shek Mun Training Centre

項目
Categories :

		男子 Men	女子 Women
單人海洋獨木舟 Surfski Single (SS-1)	U16	✓	
	U23	✓	
	公開組 Open	✓	✓
	先進組 Master Aged 35 up	✓	✓
	50-54 歲 Aged 50-54	✓	
	55-59 歲 Aged 55-59		✓
	60 歲或以上 Aged 60 or above	✓	
懸浮支架獨木舟 Outrigger Canoe Single (OC-1)	公開組 Open	✓	✓
	先進組 Master Aged 35 up	✓	✓
立划板 Stand Up Paddling Board (SUP)	U23	✓	✓
	公開組 Open	✓	✓

獎項
Championships : 每項賽事設冠、亞、季軍
Games medals for Winner, 1st Runner-up, 2nd Runner up in all events.

賽例
Rules : 除在領隊會議宣佈外，本賽事將根據國際獨木舟協會(ICF)賽例進行。
All rules and regulations for this competition are according to ICF Competition Rules. Any amended rules and regulations will be announced during the team manager meeting.

2023-24 年亞洲盃 - 海洋獨木舟比賽(香港)

Asian Cup Canoe Competition, Hong Kong 2023-24 (Ocean Racing)

比賽路線圖 Race Route and Distance

海洋獨木舟及懸浮支架獨木舟項目（約 22 公里）

Surfski & Outrigger Canoe (around 22 km)

檢查站 Checkpoint	地點 Location	關閉時間 Cut off time
起點 Start	香港青年協會大美督戶外活動中心 HKFYG Tai Mei Tuk Outdoor Activities Centre	
1	白沙頭咀 Pak Sha Tau Tsui	11:15
2	老虎芿 Lo Fu Wat	11:45
3	鵝頸咀 Ngo Keng Tsui	12:15
4	烏龜沙咀 Wu Kwai Sha Tsui	13:15
終點 Finish	中國香港獨木舟總會石門訓練中心 HKCCU Shek Mun Training Centre	14:00

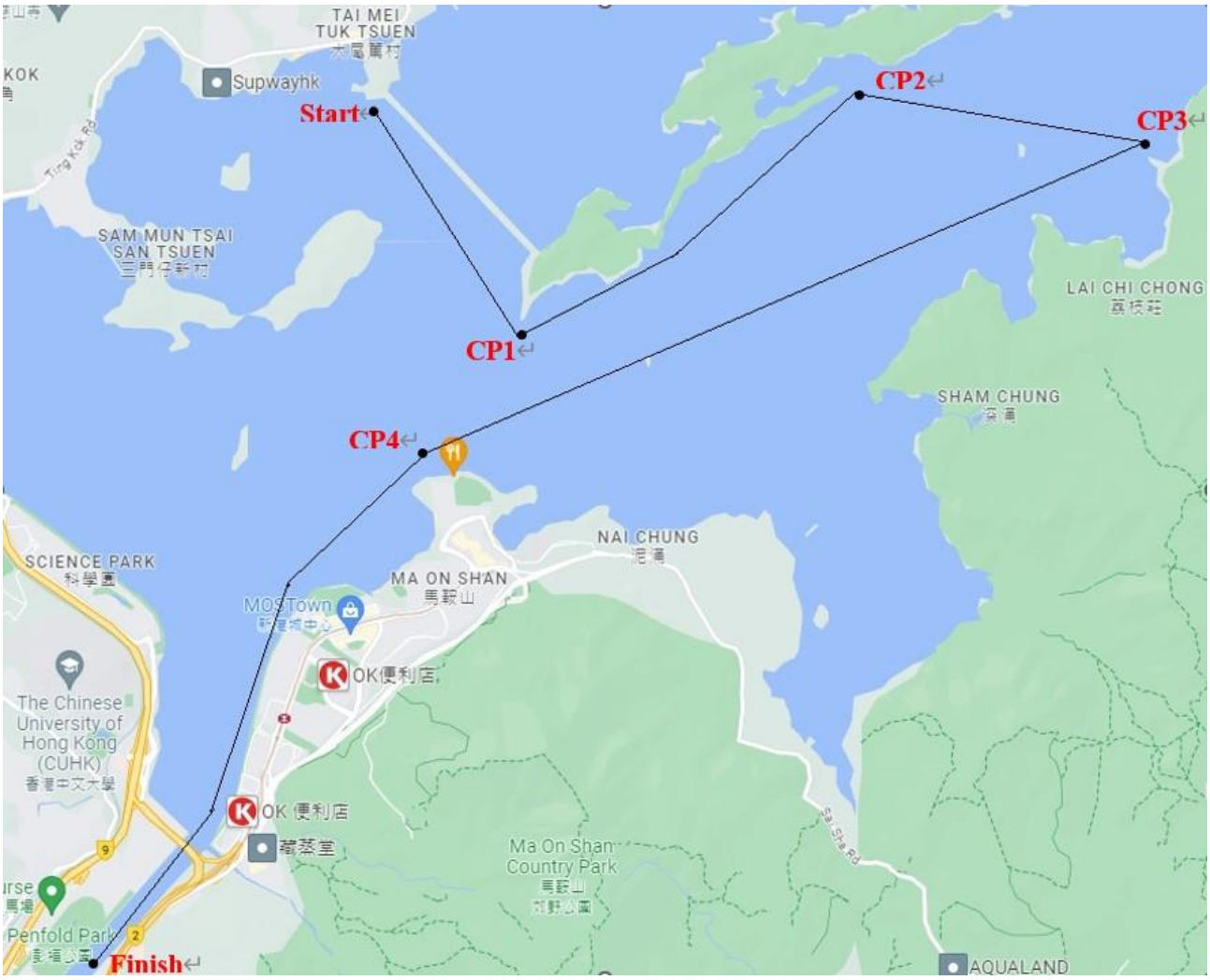

2023-24 年亞洲盃 - 海洋獨木舟比賽(香港)

Asian Cup Canoe Competition, Hong Kong 2023-24 (Ocean Racing)

比賽路線圖 Race Route and Distance

立划板項目（約 10 公里）

Stand Up Paddling Board (around 10 km)

檢查站 Checkpoint	地點 Location	關閉時間 Cut off time
起點 Start	香港青年協會大美督戶外活動中心 HKFYG Tai Mei Tuk Outdoor Activities Centre	
1	白沙頭咀 Pak Sha Tau Tsui	11:15
2	烏龜沙咀 Wu Kwai Sha Tsui	11:45
終點 Finish	中國香港獨木舟總會石門訓練中心 HKCCU Shek Mun Training Centre	13:15

2023-24 年亞洲盃 - 海洋獨木舟比賽(香港)

Asian Cup Canoe Competition, Hong Kong 2023-24 (Ocean Racing)

參賽隊伍 Team List

中國澳門 - 澳門獨木舟總會 (MAC - General Association of Macau Canoeing)

領隊 Manager / 教練 Coach	關鳳英
參賽者 (男) Athletes (M)	羅強
參賽者 (女) Athletes (F)	張倩怡

SGP - Singapore Canoe Federation

參賽者 (男) Athletes (M)	OLIVER Euan Bowhay，TEO Zay We, Simon，LEE Yan Jin, Lionel，SZASZAK Denes，MARKHAM Guy David Peter，KONG Teck Lee，NG Daojia
參賽者 (女) Athletes (F)	LEONG Jin Yi, Frances，SHERIDAN Christine Moore

THA - Rowing and Canoeing Association of Thailand

團隊支援 Team Supporter	PAKPINPECH Miss Thitirat
參賽者 (男) Athletes (M)	SAEHEAW Mr. Chairat，PHONGPHANPHANEE Mr. Chairat，RERMSERMSUK Pol.Col.Boonpong
參賽者 (女) Athletes (F)	PAKPINPECH Mrs. Songboon

中國香港 - 海豚獨木舟會 (HKG – Dolphin Canoe Club)

領隊 Manager / 教練 Coach	李卓凡
參賽者 (男) Athletes (M)	吳家明，陳啟鴻，盧若中，蔡可豐，甄智雄，甄智豪，李卓凡
參賽者 (女) Athletes (F)	鄧詠欣

HKG - Enigma Association

領隊 Manager / 教練 Coach	CHENG Hung Kei
參賽者 (男) Athletes (M)	許允立，謝烔，鄭鴻基
參賽者 (女) Athletes (F)	陳思朗，吳寶渝

中國香港 - 中國香港獨木舟總會 (HKG – Hong Kong China Canoe Union)

領隊 Manager / 教練 Coach	林嘉怡
參賽者 (男) Athletes (M)	鄧英，袁安忠，羅英浩，李偉明，張子衝，黎偉豪，鄭文達，李睿彰，戴志忠，梁俊文，黃柏衡，陳嘉喬，巫少恆
參賽者 (女) Athletes (F)	黃詠儀，陳為文，余碧玉，陳嘉莉，許慧珊，梁碧盈

2023-24 年亞洲盃 - 海洋獨木舟比賽(香港)

Asian Cup Canoe Competition, Hong Kong 2023-24 (Ocean Racing)

參賽隊伍 Team List

中國香港 – 旭日體育會有限公司 (HKG - Morning Sun Association)

領隊 Manager / 教練 Coach	KWOK Kam Fung
參賽者 (男) Athletes (M)	方志忠

中國香港 – 我的獨木舟會 (HKG - My Canoe Club)

領隊 Manager / 教練 Coach	黃駿弦
參賽者 (男) Athletes (M)	黃駿弦，梁守正
參賽者 (女) Athletes (F)	邵葆琪，徐曉昕

中國香港 – 香港外展訓練學校同學會 (HKG - Outward Bound (Alumni) Association of Hong Kong)

領隊 Manager / 教練 Coach	CHIU Oi Kwan
參賽者 (男) Athletes (M)	黃振康，楊諾禮，馮嘉輝，陳浩榮，黃國強，陳寶明，張留銳，黃志光，岑智敏
參賽者 (女) Athletes (F)	徐綺晴

中國香港 - 彩虹獨木舟會 (HKG – Rainbow Canoe Club)

領隊 Manager / 教練 Coach	曾彥庭
參賽者 (男) Athletes (M)	曾彥庭

中國香港 - 晨曦獨木舟會 (HKG – Sun Hay Canoe Club)

領隊 Manager / 教練 Coach	李錦倫，杜汝垣，唐立德
參賽者 (男) Athletes (M)	李錦倫，姚振剛，區永傑，林升貢，倫永健，何子健，唐立德，洪卓梁，黃嘉誠，徐豐盛，林永傑，陳文輝，鍾哲翟
參賽者 (女) Athletes (F)	謝雋瑩

中國香港 – 西區龍體育會 (HKG - West Dragon Sport Association)

領隊 Manager / 教練 Coach	LAI Wai Ho
參賽者 (男) Athletes (M)	郭家輝，陳日明，吳永熙

中國香港 - 野活手記 (HKG – Wildlife Notes)

領隊 Manager / 教練 Coach	何惠琪
參賽者 (女) Athletes (F)	何惠琪

2023-24 年亞洲盃 - 海洋獨木舟比賽(香港)

Asian Cup Canoe Competition, Hong Kong 2023-24 (Ocean Racing)

籌備委員會 Organizing Committee

陳狄安 CHEN Dion	趙郁林 CHIU Yuk Lam	黎泳詩 LAI Weng Si	李康民 LI Hong Man
羅浩然 LO Ho Yin, Raymond	譚健豪 TAM Kin Ho	楊樹豪 YEUNG Shu Hou	

裁判名單 Referee List

賽事委員 Competition Committee	鄧國強 TANG Kwok Keung	楊樹豪 YEUNG Shu Hou	毛凱茵 MOU Hoi Ian
總裁判長 Chief Official	鄧國強 TANG Kwok Keung		
賽事經理 Competition Manager	楊樹豪 YEUNG Shu Hou		
仲裁主席 President of Jury	李康民 LI Hong Man		
仲裁委員 Jury Member	黎泳詩 LAI Weng Si	羅浩然 LO Ho Yin, Raymond	譚健豪 TAM Kin Ho
	冼鷹揚 SIN Ying Yeung		
安全主任 Safety Officer	毛凱茵 MOU Hoi Ian		
檢錄裁判 Raft Marshall/ID Controller	何珊珊 HO Shan Shan, Joann	郭金鳳 KWOK Kam Fung	丁麗英 TING Lai Ying
	陳嘉蕙 CHAN Ka Wai, Phyllis	陳至正 CHAN Chi Ching	廖智堅 LIU Chi Kin
	陳少佳 CHAN Siu Kai	蘇華偉 SO Wah Wai	
起點裁判 Starter/s	李鳳娟 LI Fung Kuen		

2023-24 年亞洲盃 - 海洋獨木舟比賽(香港)

Asian Cup Canoe Competition, Hong Kong 2023-24 (Ocean Racing)

裁判名單 Referee List

取齊裁判 Aligner	陳景華 CHAN King Wa		
航道裁判 Course Umpire/s	譚健豪 TAM Kin Ho	冼鷹揚 SIN Ying Yeung	王潤和 WONG Yun Wo
	冼少偉 SIN Siu Wai	汪博文 WONG Pok Man, Walter	謝國民 TSE Kwok Man
	陳廣照 CHAN Kwong Chiu	余凱雯 YU Hoi Man, Vanessa	何德良 HO Tak Leung
	李光明 LEE Kwong Ming	吳計諱 NG Kai Wai	
終點裁判 Finishing Line Judge/s	解起鼎 KAI He Ting, Anthony		
計時裁判 Timekeeper/s	簡順開 KAN Shun Hoi	傅美蓮 FU Mei Lin	
新聞官 Press Officer	關日威 KWAN Yat Wai		
報到/召集裁判 Announcer	關日威 KWAN Yat Wai		
大會工作人員 Crew	劉梓澄 LAU Tsz Ching	謝玉琼 P TSE Yuk King	周健彪 P CHOW Kin Piu
	蘇景言 P SO King Yin	徐英健 P CHUI Ying Kin, Edmond	黃樂彬 P WONG Lok Pan
	梁梓駿 P LEUNG Tsz Chun	伍詠兒 P NG Wing Yi	蘇毅忠 P SO Ngai Chung
	謝尚頤 P TSE Sheung Yee	施家羨 P SZE Ka Sin	方毅妍 P FONG Ngai Yin
	曾靄恩 P TSANG Oi Yan	吳漢賓 P NG Hon Bun	楊永娟 P YEUNG Wing Kuen

2023-24 年亞洲盃 - 海洋獨木舟比賽(香港)

Asian Cup Canoe Competition, Hong Kong 2023-24 (Ocean Racing)

裁判名單 Referee List

大會工作人員 Crew	施孝聲 P SZE Hau Sing	郭家穎 P KWOK Ka Wing	陳基 P Jacky CHAN
	吳兆明 P NG Siu Ming	陳捷雄 P CHAN Chit Hung, Isaac	梁蔞怡 P LEUNG Sum Yi
	譚哲恒 P TAM Chit Hang	黃梓軒 P WONG Tsz Hin	胡伯章 P WU Pak Cheung
	林智煒 P LAM Chi Wai		

賽程表 Schedule

時間 Time	項目 Categories
09:30	運動員報到 Athlete Registration
10:30	比賽開始 Race Start
13:00	午餐時間 Lunch Time
14:30	頒獎典禮 Prize Presentation Ceremony

2023-24 年亞洲盃 - 海洋獨木舟比賽(香港)

Asian Cup Canoe Competition, Hong Kong 2023-24

(Ocean Racing)

參賽者名單 Entry List

1		男子 Men 單人海洋獨木舟 Surfski Single (SS-1) U16		決賽	Final
No.	參賽者編號 Athlete Number	參賽者 Athlete	隊伍 Team	名次 Rank	時間 Time
1	101	OLIVER Euan Bowhay	SGP - Singapore Canoe Federation		

2		男子 Men 單人海洋獨木舟 Surfski Single (SS-1) U23		決賽	Final
No.	參賽者編號 Athlete Number	參賽者 Athlete	隊伍 Team	名次 Rank	時間 Time
1	201	鍾哲翟	HKG - Sun Hay Canoe Club 晨曦獨木舟會		

3		男子 Men 單人海洋獨木舟 Surfski Single (SS-1) 公開組 Open		決賽	Final
No.	參賽者編號 Athlete Number	參賽者 Athlete	隊伍 Team	名次 Rank	時間 Time
1	301	TEO Zay We, Simon	SGP - Singapore Canoe Federation		
2	302	LEE Yan Jin, Lionel	SGP - Singapore Canoe Federation		
3	303	SZASZAK Denes	SGP - Singapore Canoe Federation		
4	304	楊諾禮	HKG - Outward Bound (Alumni) Association of Hong Kong		
5	305	陳浩榮	HKG - Outward Bound (Alumni) Association of Hong Kong		
6	306	倫永健	HKG - Sun Hay Canoe Club 晨曦獨木舟會		
7	307	唐立德	HKG - Sun Hay Canoe Club 晨曦獨木舟會		
8	308	洪卓梁	HKG - Sun Hay Canoe Club 晨曦獨木舟會		
9	309	林永傑	HKG - Sun Hay Canoe Club 晨曦獨木舟會		
10	310	陳啟鴻	HKG - Dolphin Canoe Club 海豚獨木舟會		
11	311	蔡可豐	HKG - Dolphin Canoe Club 海豚獨木舟會		
12	312	鄧英	HKG - Hong Kong China Canoe Union 中國香港獨木舟總會		
13	313	李偉明	HKG - Hong Kong China Canoe Union 中國香港獨木舟總會		
14	314	張子衝	HKG - Hong Kong China Canoe Union 中國香港獨木舟總會		

2023-24 年亞洲盃 - 海洋獨木舟比賽(香港)

Asian Cup Canoe Competition, Hong Kong 2023-24

(Ocean Racing)

參賽者名單 Entry List

4		女子 Women 單人海洋獨木舟 Surfski Single (SS-1) 公開組 Open		決賽	Final
No.	參賽者編號 Athlete Number	參賽者 Athlete	隊伍 Team	名次 Rank	時間 Time
1	401	張倩怡	MAC - General Association of Macau Canoeing 澳門獨木舟總會		
2	402	LEONG Jin Yi, Frances	SGP - Singapore Canoe Federation		
3	403	鄧詠欣	HKG - Dolphin Canoe Club 海豚獨木舟會		
4	404	陳嘉莉	HKG - Hong Kong China Canoe Union 中國香港獨木舟總會		

5		男子 Men 單人海洋獨木舟 Surfski Single (SS-1) 先進組 Master		決賽	Final
No.	參賽者編號 Athlete Number	參賽者 Athlete	隊伍 Team	名次 Rank	時間 Time
1	501	黃駿弦	HKG - My Canoe Club 我的獨木舟會		
2	502	梁守正	HKG - My Canoe Club 我的獨木舟會		
3	503	許允立	HKG - Enigma Association		
4	504	黃振康	HKG - Outward Bound (Alumni) Association of Hong Kong		
5	505	馮嘉輝	HKG - Outward Bound (Alumni) Association of Hong Kong		
6	506	黃國強	HKG - Outward Bound (Alumni) Association of Hong Kong		
7	507	陳寶明	HKG - Outward Bound (Alumni) Association of Hong Kong		
8	508	張留銳	HKG - Outward Bound (Alumni) Association of Hong Kong		
9	509	黃志光	HKG - Outward Bound (Alumni) Association of Hong Kong		
10	510	林升貢	HKG - Sun Hay Canoe Club 晨曦獨木舟會		
11	511	何子健	HKG - Sun Hay Canoe Club 晨曦獨木舟會		
12	512	黃嘉誠	HKG - Sun Hay Canoe Club 晨曦獨木舟會		
13	513	徐豐盛	HKG - Sun Hay Canoe Club 晨曦獨木舟會		
14	514	陳文輝	HKG - Sun Hay Canoe Club 晨曦獨木舟會		
15	515	曾彥庭	HKG - Rainbow Canoe Club 彩虹獨木舟會		

2023-24 年亞洲盃 - 海洋獨木舟比賽(香港)

Asian Cup Canoe Competition, Hong Kong 2023-24 (Ocean Racing)

參賽者名單 Entry List

5		男子 Men 單人海洋獨木舟 Surfski Single (SS-1) 先進組 Master *[續] [Continued]*		決賽	Final
No.	參賽者編號 Athlete Number	參賽者 Athlete	隊伍 Team	名次 Rank	時間 Time
16	516	吳家明	HKG - Dolphin Canoe Club 海豚獨木舟會		
17	517	甄智雄	HKG - Dolphin Canoe Club 海豚獨木舟會		
18	518	甄智豪	HKG - Dolphin Canoe Club 海豚獨木舟會		
19	519	李卓凡	HKG - Dolphin Canoe Club 海豚獨木舟會		
20	520	袁安忠	HKG - Hong Kong China Canoe Union 中國香港獨木舟總會		
21	521	羅英浩	HKG - Hong Kong China Canoe Union 中國香港獨木舟總會		

6		女子 Women 單人海洋獨木舟 Surfski Single (SS-1) 先進組 Master		決賽	Final
No.	參賽者編號 Athlete Number	參賽者 Athlete	隊伍 Team	名次 Rank	時間 Time
1	601	徐曉昕	HKG - My Canoe Club 我的獨木舟會		
2	602	謝雋瑩	HKG - Sun Hay Canoe Club 晨曦獨木舟會		
3	603	余碧玉	HKG - Hong Kong China Canoe Union 中國香港獨木舟總會		

7		男子 Men 單人海洋獨木舟 Surfski Single (SS-1) Aged 50-54		決賽	Final
No.	參賽者編號 Athlete Number	參賽者 Athlete	隊伍 Team	名次 Rank	時間 Time
1	701	SAENEAW Mr. Chairat	THA - Rowing and Canoeing Association of Thailand		
2	702	PHONGPHANPHANEE Mr. Chairat	THA - Rowing and Canoeing Association of Thailand		
3	703	MARKHAM Guy David Peter	SGP - Singapore Canoe Federation		

8		女子 Women 單人海洋獨木舟 Surfski Single (SS-1) Aged 55-59		決賽	Final
No.	參賽者編號 Athlete Number	參賽者 Athlete	隊伍 Team	名次 Rank	時間 Time
1	801	PAKPINPECH Mrs. Songboon	THA - Rowing and Canoeing Association of Thailand		

2023-24 年亞洲盃 - 海洋獨木舟比賽(香港)

Asian Cup Canoe Competition, Hong Kong 2023-24

(Ocean Racing)

參賽者名單 Entry List

9		男子 Men 單人海洋獨木舟 Surfski Single (SS-1) Aged 60 or above		決賽	Final
No.	參賽者編號 Athlete Number	參賽者 Athlete	隊伍 Team	名次 Rank	時間 Time
1	901	羅強	MAC - General Association of Macau Canoeing 澳門獨木舟總會		
2	902	RERMSERMSUK Pol.Col.Boonpong	THA - Rowing and Canoeing Association of Thailand		

10		男子 Men 單人懸浮支架獨木舟 Outrigger Canoe Single (OC-1) 公開組 Open		決賽	Final
No.	參賽者編號 Athlete Number	參賽者 Athlete	隊伍 Team	名次 Rank	時間 Time
1	1001	KONG Teck Lee	SGP - Singapore Canoe Federation		
2	1002	吳永熙	HKG - West Dragon Sport Association 西區龍體育會		
3	1003	黎偉豪	HKG - Hong Kong China Canoe Union 中國香港獨木舟總會		
4	1004	鄭文達	HKG - Hong Kong China Canoe Union 中國香港獨木舟總會		

11		女子 Women 單人懸浮支架獨木舟 Outrigger Canoe Single (OC-1) 公開組 Open		決賽	Final
No.	參賽者編號 Athlete Number	參賽者 Athlete	隊伍 Team	名次 Rank	時間 Time
1	1101	黃詠儀	HKG - Hong Kong China Canoe Union 中國香港獨木舟總會		

12		男子 Men 單人懸浮支架獨木舟 Outrigger Canoe Single (OC-1) 先進組 Master		決賽	Final
No.	參賽者編號 Athlete Number	參賽者 Athlete	隊伍 Team	名次 Rank	時間 Time
1	1201	方志忠	HKG - Morning Sun Association 旭日體育會有限公司		
2	1202	謝炯	HKG - Enigma Association		
3	1203	郭家輝	HKG - West Dragon Sport Association 西區龍體育會		
4	1204	陳日明	HKG - West Dragon Sport Association 西區龍體育會		
5	1205	李睿彰	HKG - Hong Kong China Canoe Union 中國香港獨木舟總會		
6	1206	戴志忠	HKG - Hong Kong China Canoe Union 中國香港獨木舟總會		

2023-24 年亞洲盃 - 海洋獨木舟比賽(香港)

Asian Cup Canoe Competition, Hong Kong 2023-24 (Ocean Racing)

參賽者名單 Entry List

13		女子 Women 單人懸浮支架獨木舟 Outrigger Canoe Single (OC-1) 先進組 Master		決賽	Final
No.	參賽者編號 Athlete Number	參賽者 Athlete	隊伍 Team	名次 Rank	時間 Time
1	1301	陳為文	HKG - Hong Kong China Canoe Union 中國香港獨木舟總會		

14		男子 Men 立划板 Stand Up Paddling Board (SUP) U23		決賽	Final
No.	參賽者編號 Athlete Number	參賽者 Athlete	隊伍 Team	名次 Rank	時間 Time
1	1401	黃柏衡	HKG - Hong Kong China Canoe Union 中國香港獨木舟總會		
2	1402	陳嘉喬	HKG - Hong Kong China Canoe Union 中國香港獨木舟總會		

15		女子 Women 立划板 Stand Up Paddling Board (SUP) U23		決賽	Final
No.	參賽者編號 Athlete Number	參賽者 Athlete	隊伍 Team	名次 Rank	時間 Time
1	1501	吳寶渝	HKG - Enigma Association		
2	1502	何惠琪	HKG - Wildlife Notes 野活手記		

16		男子 Men 立划板 Stand Up Paddling Board (SUP) 公開組 Open		決賽	Final
No.	參賽者編號 Athlete Number	參賽者 Athlete	隊伍 Team	名次 Rank	時間 Time
1	1601	NG Daojia	SGP - Singapore Canoe Federation		
2	1602	鄭鴻基	HKG - Enigma Association		
3	1603	岑智敏	HKG - Outward Bound (Alumni) Association of Hong Kong		
4	1604	李錦倫	HKG - Sun Hay Canoe Club 晨曦獨木舟會		
5	1605	姚振剛	HKG - Sun Hay Canoe Club 晨曦獨木舟會		
6	1606	區永傑	HKG - Sun Hay Canoe Club 晨曦獨木舟會		
7	1607	盧若中	HKG - Dolphin Canoe Club 海豚獨木舟會		
8	1608	梁俊文	HKG - Hong Kong China Canoe Union 中國香港獨木舟總會		
9	1609	巫少恆	HKG - Hong Kong China Canoe Union 中國香港獨木舟總會		

2023-24 年亞洲盃 - 海洋獨木舟比賽(香港)

Asian Cup Canoe Competition, Hong Kong 2023-24

(Ocean Racing)

參賽者名單 Entry List

17		女子 Women 立划板 Stand Up Paddling Board (SUP) 公開組 Open		決賽	Final
No.	參賽者編號 Athlete Number	參賽者 Athlete	隊伍 Team	名次 Rank	時間 Time
1	1701	SHERIDAN Christine Moore	SGP - Singapore Canoe Federation		
2	1702	邵葆琪	HKG - My Canoe Club 我的獨木舟會		
3	1703	陳思朗	HKG - Enigma Association		
4	1704	徐綺晴	HKG - Outward Bound (Alumni) Association of Hong Kong		
5	1705	許慧珊	HKG - Hong Kong China Canoe Union 中國香港獨木舟總會		
6	1706	梁碧盈	HKG - Hong Kong China Canoe Union 中國香港獨木舟總會		

2023-24 年亞洲盃 - 海洋獨木舟比賽(香港)

Asian Cup Canoe Competition, Hong Kong 2023-24
(Ocean Racing)

成績公佈 Result

（請掃瞄以下二維碼查看比賽成績）
(Please scan the QR code to check the result)

2023-24 年亞洲盃 - 海洋獨木舟比賽(香港)

Asian Cup Canoe Competition, Hong Kong 2023-24 (Ocean Racing)

鳴謝 Acknowledgement

贊助機構 Sponsored by	澳洲防癌協會 Cancer Council Australia	Cancer Council Australia 澳洲防癌協會認可
	2XU	2XU
資助機構 Subvented by	文化體育及旅遊局藝術及體育發展基金 CULTURE, SPORTS AND TOURISM BUREAU Arts & Sport Development Fund	CULTURE, SPORTS AND TOURISM BUREAU Arts & Sport Development Fund 文化體育及旅遊局 藝術及體育發展基金
場地支援 Venue Supported by	香港青年協會大美督戶外活動中心 HKFYG Tai Mei Tuk Outdoor Activities Centre	香港青年協會 the hongkong federation of youth groups 大美督戶外活動中心 Tai Mei Tuk Outdoor Activities Centre
支持機構 Supported by	康樂及文化事務署 Leisure and Cultural Services Department	
	海事處 Marine Department	
認可機構 Sanctioned by	亞洲獨木舟聯盟 Asian Canoe Confederation	A.C.C

中國香港獨木舟總會 致意

Hong Kong China Canoe Union with Compliments